

2142-18



地番区域見出
本町
4丁目

請求部分	所在	戸田市本町四丁目		地番	2164番11	種類	土地区画整理所在図
出力縮	1/600	精度分	座標系 番号又は 記号	分類	地図に準ずる図面	補事項	
作成年月日	昭和30年10月1日	備付年月日 (原図)	昭和30年1月20日				

0106025

地番	(イ) 2164-1	(ロ) ~11	(ハ) ~12
----	------------	---------	---------

地積測量図

土地の所在 戸田市本町4丁目



地積計算

(ロ) ~11

$$20.44 \times (8.10 + 8.15) \div 2 = 166.075$$

$$\underline{166.07 \text{ m}^2}$$

(ハ) ~12

$$20.66 \times (8.12 + 8.15) \div 2 = 168.0691$$

$$\underline{168.06 \text{ m}^2}$$

(イ) -1

$$2236.74 \text{ m}^2 - (166.07 + 168.06) = 1902.61 \text{ m}^2$$

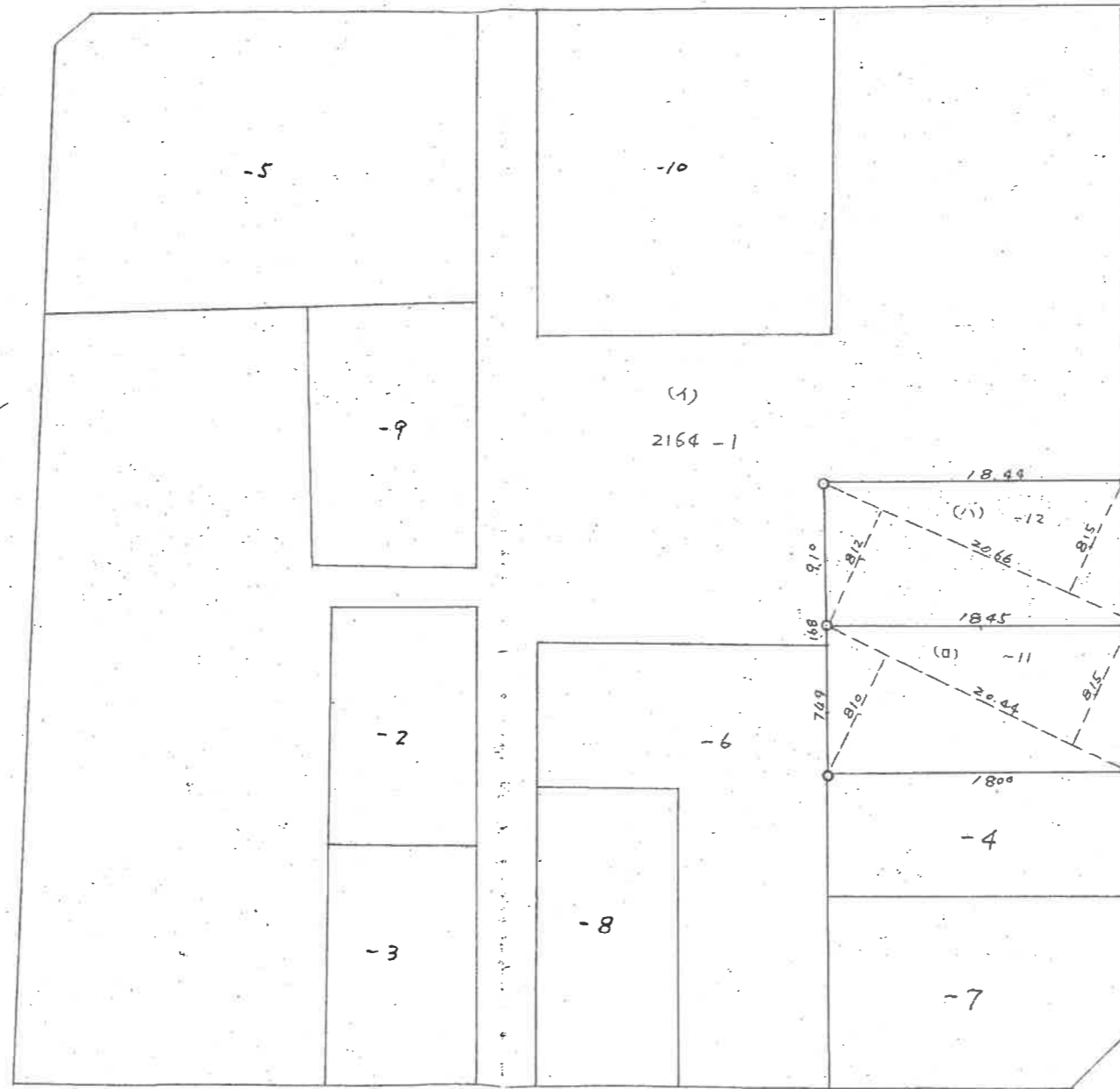

昭和50年7月2日
作製年月日

作製者

戸田市長戸田三丁目三番
土地家屋調査士
稲垣 伸

申請人

石井正徳

縮尺 1/400

(埼玉土地家屋調査士会紙)

0204438

各階平面図

建物図面
各階平面図

家屋番号	本町4丁目 2164番4の1202
建物の所在	戸田市本町4丁目2164番地4, 2164番地7, 2164番地11

建物番号 1202

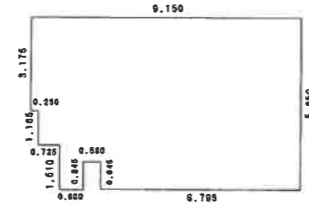

求積表

0.250 X 3.175 =	0.793750
0.725 X 4.340 =	3.146500
0.800 X 5.850 =	4.680000
0.580 X 4.905 =	2.844900
6.795 X 5.850 =	39.750750
合計	51.215900
床面積	51.21㎡

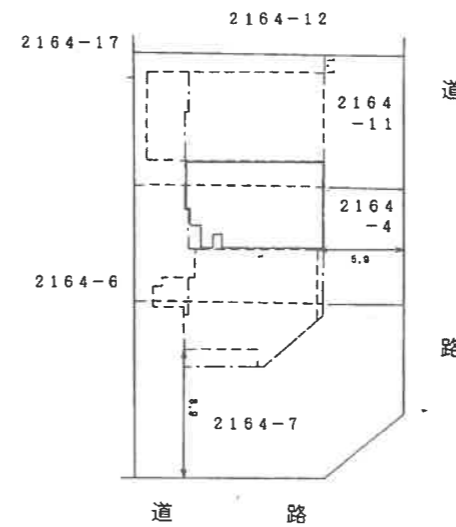

建物の存する部分 1 2 階

作製者	土地家屋調査士 千葉市中央区中央港1丁目 清水 義雄 (平成 7年 6月)	縮尺	1/250
-----	---------------------------------------------	----	-------

申請人	日本ハウズイング株式会社 代表取締役 小佐野文雄	縮尺	1/500
-----	-----------------------------	----	-------

